



# RAÚL MORALES GARCIA

Programador, sistemas de  
cómputo y redes

## PERFIL

Experiencia en programación de sitios web con PHP y MySQL, además de manejar lenguajes de programación como C, C++. Cuento con conocimientos en infraestructura de redes, montado, testeado y puesta en marcha, manejo de *switchs* capa 3, *firewall* físico, *routers* y balanceadores.

Busco el poder ayudar a simplificar tareas y procesos dentro de la empresa mediante el apoyo técnico y asesorías en uso del equipo de cómputo y de software.

## CONTACTO

TELÉFONO:  
55-2163-8096

CORREO ELECTRÓNICO:  
drag.rojo@gmail.com

## DIRECCIÓN

Av. México núm. 40, Santiago Yancuítlalpan, Huixquilucan, Estado de México cp. 52766

## EDUCACIÓN

### Instituto Politécnico Nacional

Ingeniería en Sistemas Computacionales  
Carrera trunca

## EXPERIENCIA LABORAL

### Freelance

diciembre 2016 a la fecha

Actividades:

- Desarrollo de aplicaciones web en general.
- Mantenimiento correctivo y preventivo de portales web
- Desarrollador magento
- Administrador servidores linux
- Mysql
- Php
- soporte técnico a los equipos de cómputo escritorio, laptop
- venta de equipos de computo

En magento por mencionar algunos son:

Magento 2.1 02/2018 portal branzi-orologi.com.mx  
Magento 09/2017 portal floresbouquet-bouchez.com  
Magento 10/2013 portal elbazarderecca.com.mx

### Master Loyalty Group

septiembre 2018 - noviembre 2019

tel: 4433-0001

[www.mlg.com.mx](http://www.mlg.com.mx)

Actividades desarrolladas:

- Desarrollador magento 1.14 a la 2.2.10
- Administrador servidores linux
- Instalar y configurar servidores linux para magento
- Conexión con bases de datos
- Firewall linux
- Nginx
- Mysql

- Php
- Php-fmp
- Postfix
- Certificados de seguridad
- Sftp
- Ssh
- GitHub

### **Corporativo de Adela Micha**

Octubre de 2014 - junio de 2017

[www.adelamicha.com](http://www.adelamicha.com)

Actividades desarrolladas:

- Administrador de servidores web y bases de datos
- Programación del portal web [www.adelamicha.com](http://www.adelamicha.com) y obtención de las métricas del portal
- Programación del portal web [www.fiesta-brava.adelamicha.com](http://www.fiesta-brava.adelamicha.com)
- Control de banners publicitarios en cuanto a su publicación, tiempo de exposición y métricas de los mismos dentro de [www.adelamicha.com](http://www.adelamicha.com)
- Administración, control y corrección de la red interna de trabajo (LAN interna)
- Configuración de balanceadores de red CISCO
- Configuración de switches capa 3
- Corrección en la infraestructura LAN para soportar una conectividad de 200 Mbits por segundo
- Administrador de los diferentes proveedores de servicios en telefonía, conectividad de internet, tv por cable y proveedores eléctricos
- encargado de dar soporte técnico a los equipos de cómputo de la empresa
- capacitación interna sobre el uso de programas informáticos en PC y MAC, resolución de problemas de nivel técnico de diferente índole.

### **Tiempo Real**

Portal de internet de noticias, reseñas y estadísticas deportivas

Julio- octubre de 2014

[www.tiemporeal.com](http://www.tiemporeal.com)

Actividades desarrolladas:

- Programador y administrador del portal [tiemporeal.mx](http://www.tiemporeal.com)
- Soporte técnico a equipo de la empresa en plataforma PC y MAC
- Desarrollo de pluguins complementarios al portal web en PHP, como son carruseles, tablas, estadísticas, galerías, etc.

### **Aytama**

Empresa de desarrollo e innovación web, mobile y social media

Enero 2012 - noviembre de 2013

Actividades desarrolladas:

- Programador web de sitios desarrollados por la empresa desde landig pages, páginas de aterrizaje, ecommerce, intranets hasta portales web.
- Control, manejo y envió de correo masivo

- Control y configuración de telefonía IP
- Administrador de servidores web
- Administración de proveedores de servicios: internet, telefonía, tv por cable y servicio técnico para el correcto funcionamiento del sistema de cómputo de la empresa.
- Soporte técnico a equipos electrónicos instalados dentro de las instalaciones, desde el control de acceso y equipo de CCTV, Telefonía IP, Firewall físico y configuración de correo

## **CURSOS Y SEMINARIOS**

---

- Software libre, sistemas operativos LINUX, instalación, configuración de redes, servidor APACHE.
- Servidor FTP, servidor MySQL, servidor de hora, uso de cron, servidor Samba.
- HTML, CSS, JavaScript y jQuery
- JavaScript avanzado

## **MANEJO DE SOFTWARE Y EQUIPOS**

---

### Lenguajes y herramientas de programación

- C, C++
- LAMP (LINUX, APACHE, MYSQL, PHP )
- MAMP (MAC, APACHE, MYSQL, PHP )
- WAMP (WINDOWS, APACHE, MYSQL, PHP)
- CPANEL
- WHM
- GitHub

### Herramientas y lenguajes de programación WEB

- HTML 5
- CSS
- Javascript
- jQuery
- PHP

### Base de Datos

- Mongo DB
- MySQL

### CMS

- WordPress
- Joomla
- Drupal

### FRAMEWORKS

- CodeIgniter
- Kohana

### ECOMMERCE

- Opencard
- Magento
- Prestashop

### LINUX

- OS:
  - Ubuntu
  - Fedora

- CentOS
- Debian
- Mandriva
- Red Hat
- NTP (servidor de hora)
- Cron (tareas programadas)
- Script bash
- E-mail (servidor e-mail)
- Firewall (configuración)
- FTP (servidor)
- SSL (certificados de seguridad)
- MySQL (bases de datos y cuentas de usuarios)
- PHP (script)

## **EQUIPOS**

---

Firewall físico (permisos de puertos, límite de carga, configuración ip, filtro MAC)

- Routers
- Switch capa 3
- Balanceadores de conexiones de internet

## **TECNOLOGIAS UTILIZADAS**

---

- LINKSYS
- NETGEAR
- TP-LINK

## **IDIOMAS**

---

Inglés

Nivel: Técnico intermedio

- 2 Latas de NESCAFÉ® Clásico 1Kg
- 1 Caja de Coffee Mate® 200 sticks 4 g
- 1 Caja de 1 000 vasos de 9 oz

Rinde 1 000 tazas\*

\*Siguiendo la receta recomendada en la lata

KIT  
**NESCAFÉ**

¡Por lanzamiento!  
**Llévate GRATIS**  
una de las dos latas



Válido en la compra de una caja con 6 productos de cualquier sabor.

## PRODUCTOS DESTACADOS

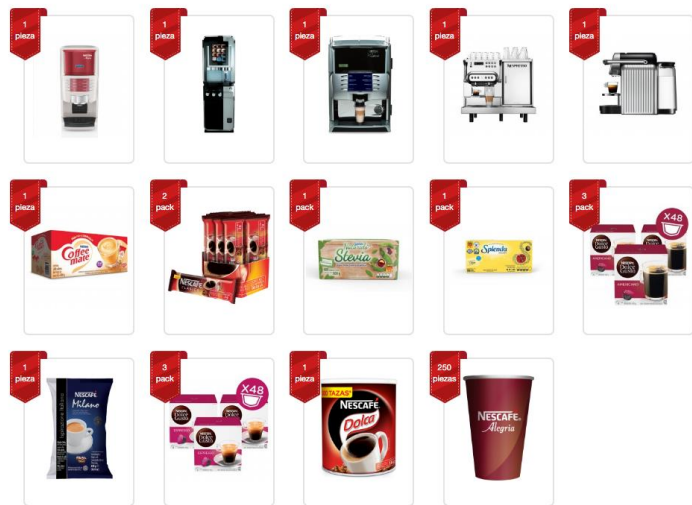

**Café**  
para mi  
Negocio

Buscar en toda la tienda...

QUIÉNES SOMOS SOLUCIONES PARA TU NEGOCIO PRODUCTOS OBTÉN TU FACTURA AQUÍ

**CLIENTES REGISTRADOS**

USUARIO \*

CONTRASEÑA \*

¿OLVIDASTE TU CONTRASEÑA?  
HAZ CLIC AQUÍ PARA RECUPERARLA

**¿ERES NUEVO?**

CREAR UNA CUENTA

AVISO DE PRIVACIDAD POLÍTICAS DE COOKIES TÉRMINOS Y CONDICIONES PREGUNTAS FRECUENTES CONTACTO (0155) 1250-2317

© Café Para Mi Negocio. Todos los derechos reservados. Un sitio de compras en internet generado por Master Loyalty Group

**Café**  
para mi  
Negocio

HOLA, RAULI MI CUENTA CERRAR SESION

Buscar en toda la tienda...

QUIÉNES SOMOS SOLUCIONES PARA TU NEGOCIO PRODUCTOS OBTÉN TU FACTURA AQUÍ

**INSUMOS (8)**

ARTÍCULO	PRECIO	CANT.	SUBTOTAL
NESCAFÉ Dolce Gusto® Caramel Macchiato	\$ 290.00	5	\$ 1,450.00
NESCAFÉ Cappuccino HOKA	\$ 90.00	3	\$ 270.00

VACIAR CARRITO SEGUIR COMPRANDO

**TOTAL** \$ 1,720.00

Recuerda que una vez confirmado tu pago, el tiempo de entrega es de máximo 72 hrs hábiles en el Área metropolitana y de 3 a 7 días hábiles en el interior de la República.

¿TIENES UN CÓDIGO DE VENDEDOR?

Selecciona un código de vendedor

¿TIENES UN CUPÓN?

Ingresar el código del cupón

**PAGAR**

AVISO DE PRIVACIDAD POLÍTICAS DE COOKIES TÉRMINOS Y CONDICIONES PREGUNTAS FRECUENTES CONTACTO (0155) 1250-2317

© Café Para Mi Negocio. Todos los derechos reservados. Un sitio de compras en internet generado por Master Loyalty Group





# MOPRAYLA

Luciana Langoni nos presenta su libro "Moprayla"

### Mis colaboradores

- Christina Lima
- El Filósofo de Güemes
- Erick Estrada
- Fernando Belauzarán
- Grace Navarro
- Isaac Macip
- Nonne Ortega Pacheco
- Menagos Urbanos
- Nike Nagy
- Pilar Montes de Oca
- Regina Bautista
- Renata Roa
- Rodrigo Pacheco
- Sandra Fernández

### Me lo dijo Adela

- 

**Descubren el gen del cáncer de pulmón y páncreas** 21 de Febrero 12:45 hrs.  
 Recientemente científicos del Centro de Investigación Médica Aplicada (CIMA) de la Universidad de Navarra han identificado un gen crítico. Ciencia
- 

**Conoce los beneficios de las alcaparras** 21 de Febrero 12:30 hrs.  
 Primero hay que saber que a alcaparra es un arbusto originario de la zona del Mediterráneo que pertenece a la familia Capparaceae. Salud
- 

**Un día como hoy nació "Chespirito"** 21 de Febrero 12:15 hrs.  
 Un día como hoy nació Roberto Gómez Bolaños, mejor conocido y recordado como "Chespirito". Historia
- 

**Mujeres se agreden por conseguir un asiento en el transporte público** 21 de Febrero 12:00 hrs.  
 Un video difundido en redes sociales muestra el momento en el que por lo menos dos mujeres se enfrentaron a golpes por ocupar un asiento en el transporte público Ecovía de Monterrey. Nacional
- 

**Angelina Jolie y sus hijos comen arañas** 21 de Febrero 11:45 hrs.  
 Angelina Jolie viajó acompañada de sus hijos a Camboya en Asia, para realizar la promoción de su más reciente película First They Killed My Father (Primero mataron a mi padre), donde fue sorprendida comiendo arácnidos. Enterate Ya
- 

**Niño cae a las vías del metro por jugar con el celular** 21 de Febrero 11:30 hrs.  
 Las cámaras de seguridad al interior del Metro de Ekaterimburgo en Rusia, se ve como un niño de ocho años de edad cae a las vías del Metro por estar distraído con el teléfono celular. Enterate Ya
- 

**Trump es criticado en el Día del Presidente** 21 de Febrero 11:15 hrs.  
 El lunes 20 de febrero se celebró en Estados Unidos el Día del Presidente, por lo que los ciudadanos estadounidenses salieron a las calles de los principales estados para protestar contra la política migratoria de Donald Trump. Internacional
- 

**Presidente francés se burla de Trump** 21 de Febrero 11:00 hrs.  
 El lunes 20 de febrero en medio de una ceremonia celebrada en Málaga, España, el presidente de Francia, Francois Hollande se burló del presidente estadounidense Donald Trump. Internacional
- 

**Plantea Gobernadora Pavlovich oportunidades de Sonora en inversión energética** 20 de Febrero 22:59 hrs.  
 Se reúne con empresarios y Comisión Reguladora de Energía. Nacional

### Facebook

Adela Michia 77,397 Me gusta

Me gusta esta página

Adela Michia 21 min

#Nacional Gobierno de Veracruz aseguró bodega de Javier Duarte. ¿Qué se encontró? Aquí los detalles: goo.gl/zc0jg

4 Comentar Compartir

### Frase de la semana



"Nunca es demasiado tarde para empezar de nuevo. Nunca es demasiado tarde para ser feliz."  
 - Jane Fonda

SECCIONES MAS DE HOY

### Por Adela

- 

La entrevista por Adela - Antonio Banderas  
 Ver Entrevista
- 

La Entrevista por Adela - Rigoberta Menchú. Premio Nobel de la Paz  
 Ver Entrevista
- 

La entrevista por Adela - Silvia Pinal  
 Ver Entrevista



DESTACADO

- La Entrevista por Adela - Rigoberta Menchú, Premio Nobel de la Paz 17 de Febrero 07:08 hrs.
- La entrevista por Adela - Antonio Banderas 17 de Febrero 07:11 hrs.
- Fonseca presenta su Tour Conexión 21 de Febrero 06:00 hrs.
- Haydée Miranés presenta "Amor" 21 de Febrero 06:00 hrs.
- Luciana Langoni nos presenta su libro "Mopayá" 21 de Febrero 06:00 hrs.
- Fernando Delgado habla de su nuevo material discográfico "Sesiones Acústicas" 21 de Febrero 06:00 hrs.
- La haces, la pagas - por Isaac Marip 20 de Febrero 00:40 hrs.
- Lo que realmente pasa (sufrimos) en el salón de belleza - por Cibella Cortés 20 de Febrero 00:40 hrs.

Premios Oscar 2017



Frase de la semana



- POR ADELA GANADORA DE LOS ACCESORIOS DE ADELA
- RADIO PREMIOS OSCAR
- ME LO DIJO ADELA GOLDEN GLOBE AWARDS
- JUEGOS OLÍMPICOS RIO 2016
- JUEGOS PARALÍMPICOS RIO 2016
- DECLARACIÓN DE ACCESIBILIDAD

21 Febrero 2017

Descubren el gen del cáncer de pulmón y páncreas

Recientemente científicos del Centro de Investigación Médica Aplicada (CIMA) de la Universidad de Navarra han identificado un gen crítico, FOSL1, en el desarrollo del cáncer de pulmón y de páncreas. Los resultados del trabajo, en el que colaboran investigadores de Estados Unidos, Reino Unido, Alemania y Dinamarca, se han publicado en el último número de la revista científica Nature Communications.

Y es que alrededor del 25% de los pacientes con cáncer de pulmón y de un 90% con cáncer de páncreas presenta mutaciones en el gen KRAS, el oncogén más frecuentemente mutado en cáncer, para el que actualmente no existen terapias efectivas.

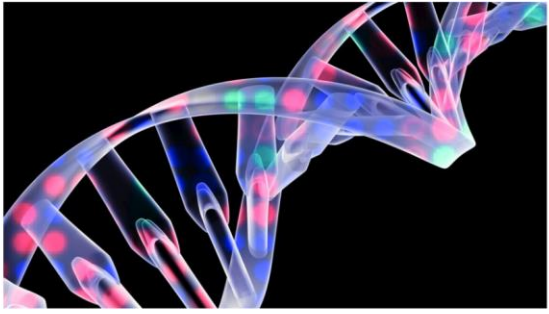

Asimismo, mediante una novedosa aplicación bioinformática (que analiza muchas series de muestras de pacientes con distintos tipos de cáncer) los investigadores del CIMA han identificado un núcleo de 8 genes regulados por el oncogén KRAS.

Entre ellos, los investigadores se centraron en FOSL1 porque observaron que en cáncer de pulmón y páncreas, "los pacientes con mutaciones en KRAS que presentan altos niveles del gen que hemos identificado muestran el peor pronóstico de supervivencia", según explicó el doctor Silve Vicent, investigador del Programa de Tumores Sólidos y Biomarcadores del CIMA y responsable del trabajo.

Dicho trabajo incluyó un total de 2.000 muestras de pacientes con cáncer de pulmón, cáncer de páncreas, colangiocarcinoma, carcinoma colorectal y mieloma múltiple, así como líneas celulares de tumores humanos y de ratón y modelos modificados genéticamente.

OTROS ARTÍCULOS DE ESTA CATEGORÍA:

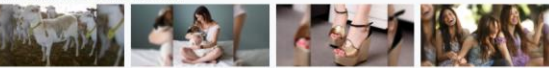

VER MÁS



Conoce más sobre Adela Michá  
HAZ CLICK AQUÍ